

Legende

- Katastralgemeindegrenze
- Schongebiet 2017-02-10
- Schongebiet Kernzone 2017-02-10

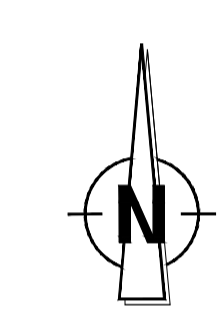

## GRUNDWASSERSCHONGEBIET LACHFORST

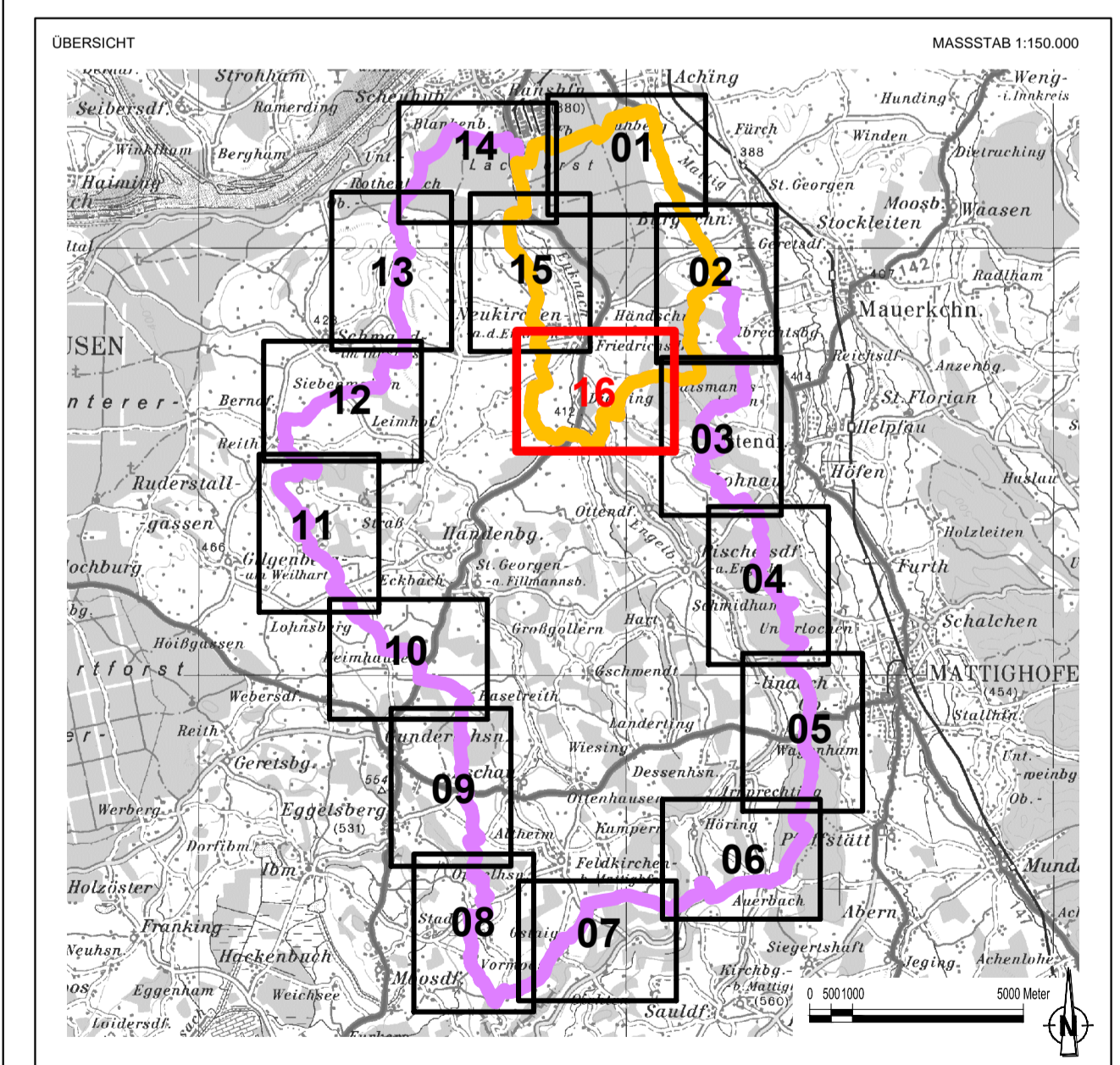

PLANNHALT  
 Anlage 2/16 zur Verordnung des Landeshauptmanns von Oberösterreich zum Schutz der Grundwasservorkommen im Lachforst und im Einzugsbereich der Enknach (Grundwasserschongebietsverordnung Lachforst)

GEZEICHNET / GEPRÜFT	GZ	DATUM	MASSSTAB
nu / mo, he	1612604	05.04.2017	1:5.000

PLANNRUNDLAGE  
 Amt der Oö. Landesregierung  
 Direktion Straßenbau und Verkehr  
 Abteilung Geoinformation und Liegenschaft - Gruppe DORIS  
 Direktion Umwelt und Wasserwirtschaft  
 Abteilung Grund- und Trinkwasserwirtschaft

PLANSTAND  
 Digitale Katastralmappe, Stand 02.10.2016