

Legende

- Katastralgemeindegrenze
- Schongebiet 2017-02-10
- Schongebiet Kernzone 2017-02-10

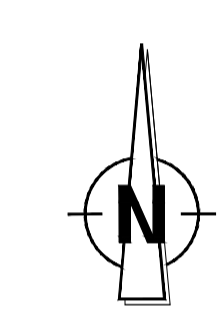

## GRUNDWASSERSCHONGEBIET LACHFORST

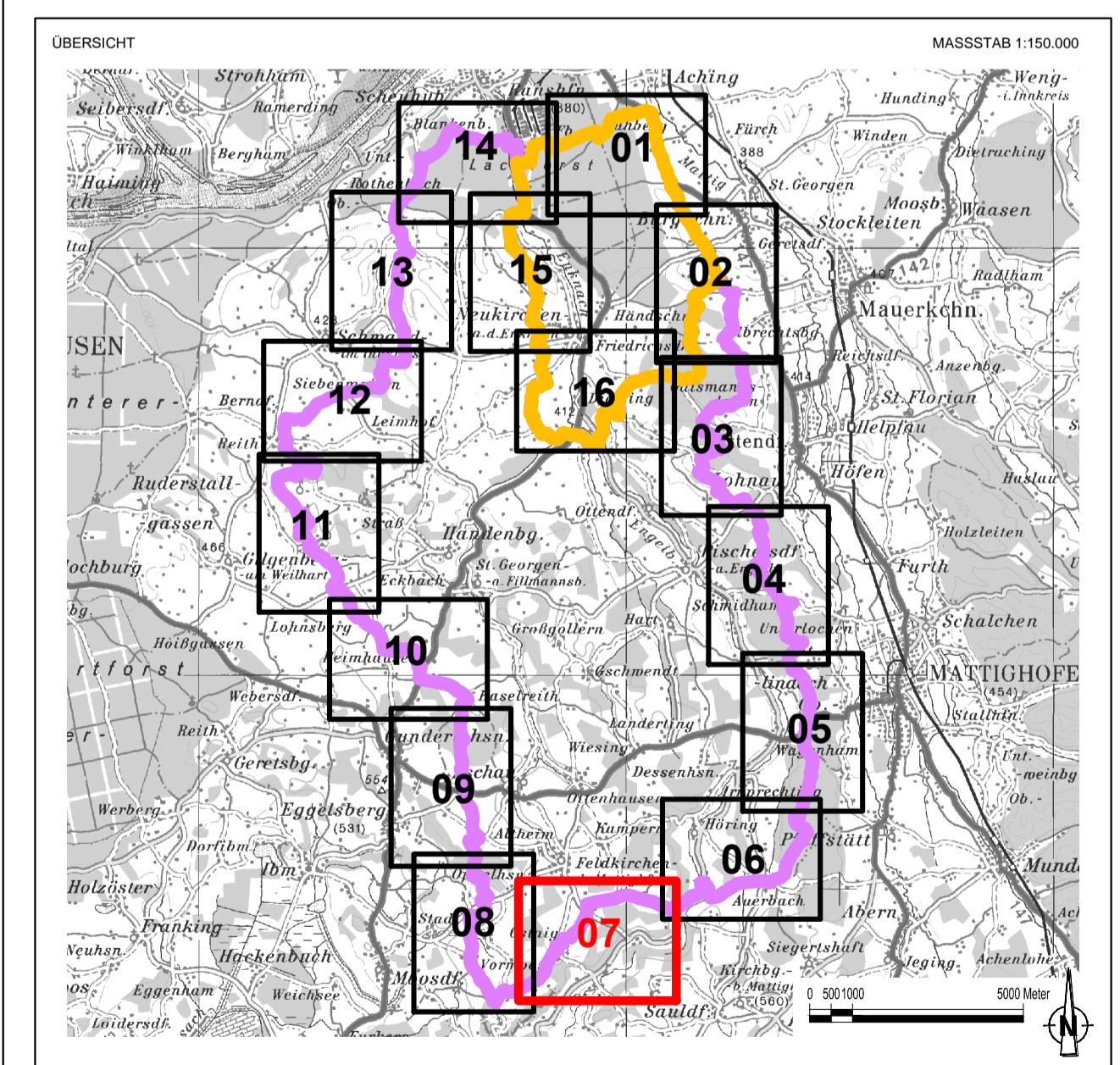

ANLAGE 2/07 ZUR VERORDNUNG DES LANDESHAUPTMANNES VON OBERÖSTERREICH ZUM SCHUTZ DER GRUNDWASSERVORKOMMEN IM LACHFORST UND IM EINZUGSBEREICH DER ENKNACH (GRUNDWASSERSCHONGEBIETSVERORDNUNG LACHFORST)

GEZEICHNET / GEPRÜFT nu / mo, he	GZ 1612604	DATUM 05.04.2017	MASSSTAB 1:5.000
PLANUNGSRÜCKLAGE Amt der Oö. Landesregierung Direktion Straßenbau und Verkehr Abteilung Geoinformation und Liegenschaft - Gruppe DORIS Direktion Umwelt und Wasserwirtschaft Abteilung Grund- und Trinkwasserwirtschaft		PLANSTAND Digitale Katastralmappe, Stand 02.10.2016	