

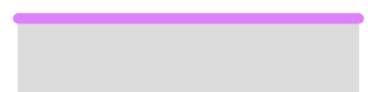

Legende

-  Katastralgemeindengrenze
-  Schongebiet 2017-02-10
-  Schongebiet Kernzone 2017-02-10



GRUNDWASSERSCHONGEBIET LACHFORST

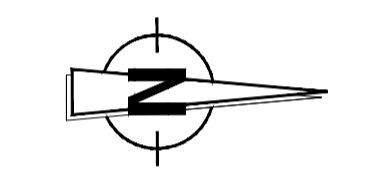
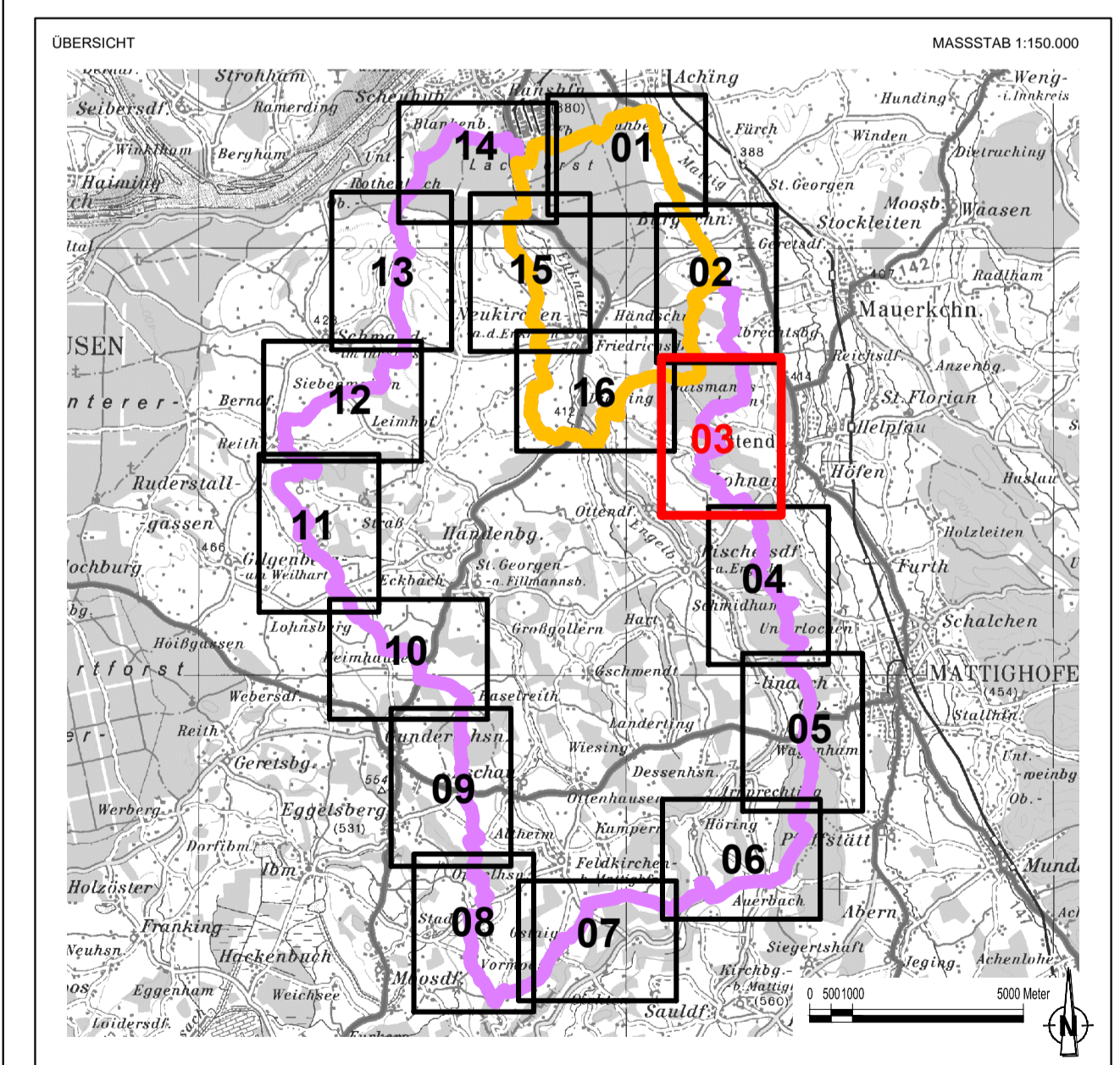

PLANINHALT
 Anlage 2/03 zur Verordnung des Landeshauptmanns von Oberösterreich zum Schutz der Grundwasservorkommen im Lachforst und im Einzugsbereich der Enknach (Grundwasserschongebietsverordnung Lachforst)

GEZEICHNET / GEPRÜFT nu / mo, he	GZ 1612604	DATUM 05.04.2017	MASSSTAB 1:5.000
-------------------------------------	---------------	---------------------	---------------------

PLANSCHRIFTLICHE ANMERKUNGEN
 Amt der Oö. Landesregierung
 Direktion Straßenbau und Verkehr
 Abteilung Geoinformation und Liegenschaft - Gruppe DORIS
 Direktion Umwelt und Wasserwirtschaft
 Abteilung Grund- und Trinkwasserwirtschaft

PLANSTAND
 Digitale Katastralmappe, Stand 02.10.2016