

Legende

- Katastralgemeindengrenze
- Schongebiet 2017-02-10
- Schongebiet Kernzone 2017-02-10

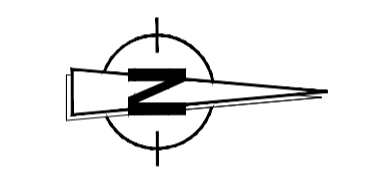

GRUNDWASSERSCHONGEBIET LACHFORST

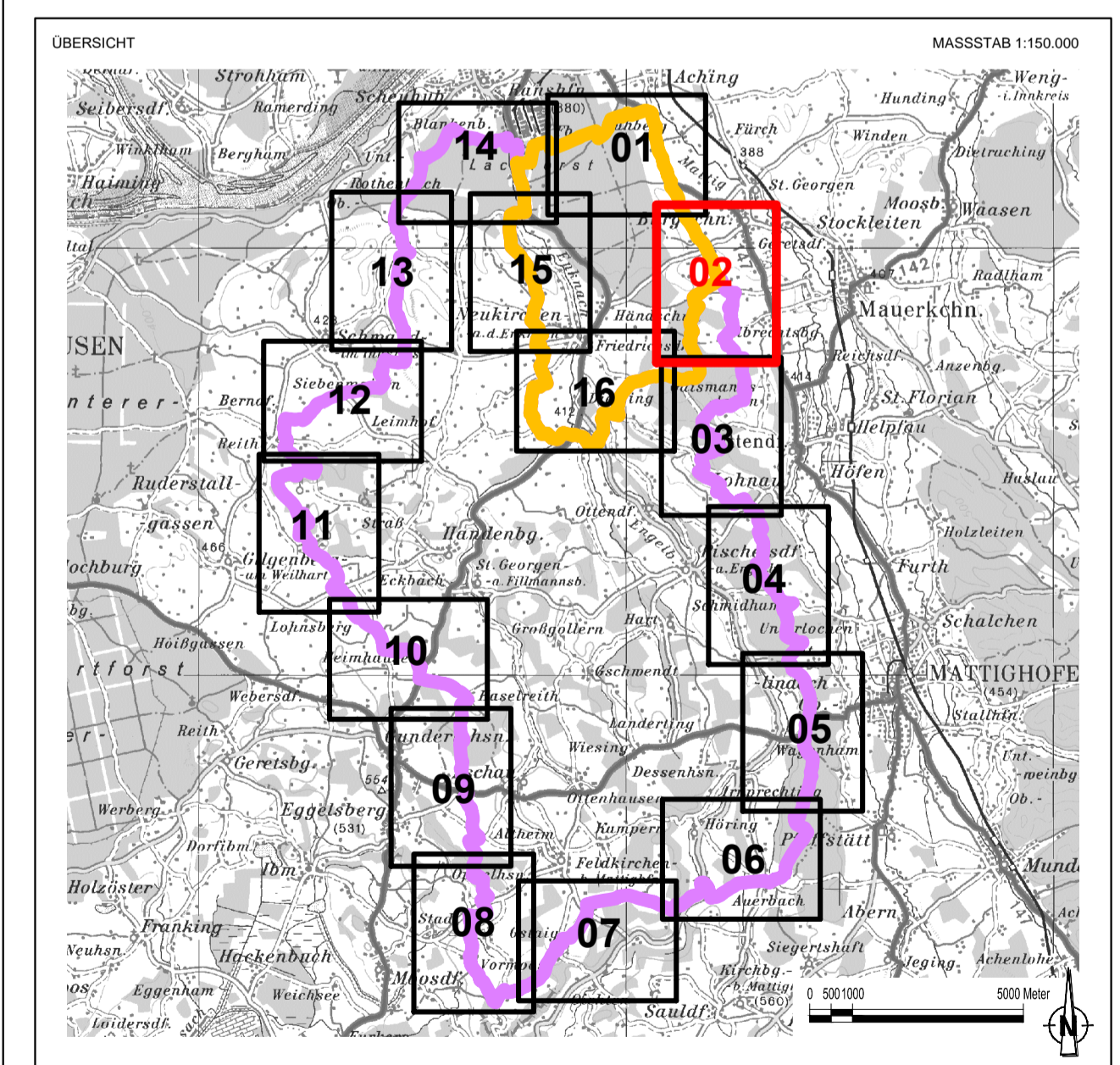

PLANNHALT
 Anlage 2/02 zur Verordnung des Landeshauptmanns von Oberösterreich zum Schutz der Grundwasservorkommen im Lachforst und im Einzugsbereich der Enknach (Grundwasserschongebietsverordnung Lachforst)

GEZEICHNET / GEPRÜFT nu / mo, he	GZ 1612604	DATUM 05.04.2017	MASSSTAB 1:5.000
PLANRUNDLAGE Amt der Oö. Landesregierung Direktion Straßenbau und Verkehr Abteilung Geoinformation und Liegenschaft - Gruppe DORIS Direktion Umwelt und Wasserwirtschaft Abteilung Grund- und Trinkwasserwirtschaft		PLANSTAND Digitale Katastralmappe, Stand 02.10.2016	